

www.noahms.com



Smart Control Manager
The New Standard in Viscosity Control

Noah SBMA



이것만 바꾸면 달라집니다! 3시간 만에 완성되는 스마트 점도제어

Smart Viscosity Control

無 화기작업

“용접 없이, 안전하게”

선박 내 용접 · 절단 작업 불필요 → 안전사고 및 작업허가 절차 간소화

無 구조변경

“배관은 그대로, 제어만 새롭게”

기존 배관 · 설비 그대로 유지 → 교체 시간 단축, 시공비 절감

無 정지시간

“운항 중단 없이 3시간 교체 완료”

도킹 일정 내 교체 가능 → 운항 스케줄 지연 없음

3無

가장 빠른 점도제어 시스템 교체

SCM은 단종된 센서를 최신 센서로 교체하고 시스템 복구에 **비용과 시간을 획기적으로 단축**시켰습니다.



STEP 01

기존 센서 제거

VAF, NAKAKITA, OMC, DAEHO, MARSEN 등



STEP 02

새로운 점도센서 설치

전자식 점도 센서



STEP 03

SCM 설치

교체 작업시간 **3시간**

Noah SBMA 제품 소개

SCM-01



무게	약 2.5kg
사이즈	246mm × 168mm × 81mm (W×H×D)
OPERATION SYSTEM	터치스크린
전원	AC 220V, 60Hz , 15Wmax
IP GRADE	N/A (Panel-mounted Type)
입력 사항	점도: 4 ~ 20mA, DC 24V 온도: 4 ~ 20mA, DC 24V or 온도: PT 100 Ω
출력 사항	점도: 4 ~ 20mA, DC 24V 온도: 4 ~ 20mA, DC 24V 4 ~ 20mA, DC 24V for Electric Pneumatic regulator 4 ~ 20mA, DC 24V for valve 220VAC, Relay for valve Alarm1, Alarm2

무게	약 3.0kg
사이즈	260mm × 160mm × 95mm (W×H×D)
OPERATION SYSTEM	터치스크린
전원	AC 220V, 60Hz , 15Wmax
IP GRADE	IP44
입력 사항	점도: 4 ~ 20mA, DC 24V 온도: 4 ~ 20mA, DC 24V or 온도: PT 100 Ω
출력 사항	점도: 4 ~ 20mA, DC 24V 온도: 4 ~ 20mA, DC 24V 4 ~ 20mA, DC 24V for Electric Pneumatic regulator 4 ~ 20mA, DC 24V for valve 220VAC, Relay for valve Alarm1, Alarm2

SCM-02



AQUAMETRO

점도센서는 10년 이상 조선소가 검증한 AquaMetro 정품을 사용합니다.

구 점도 시스템

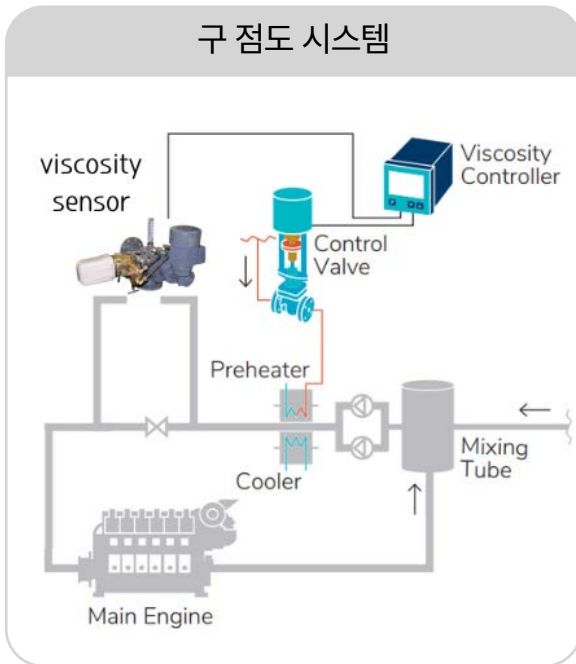

해결방안

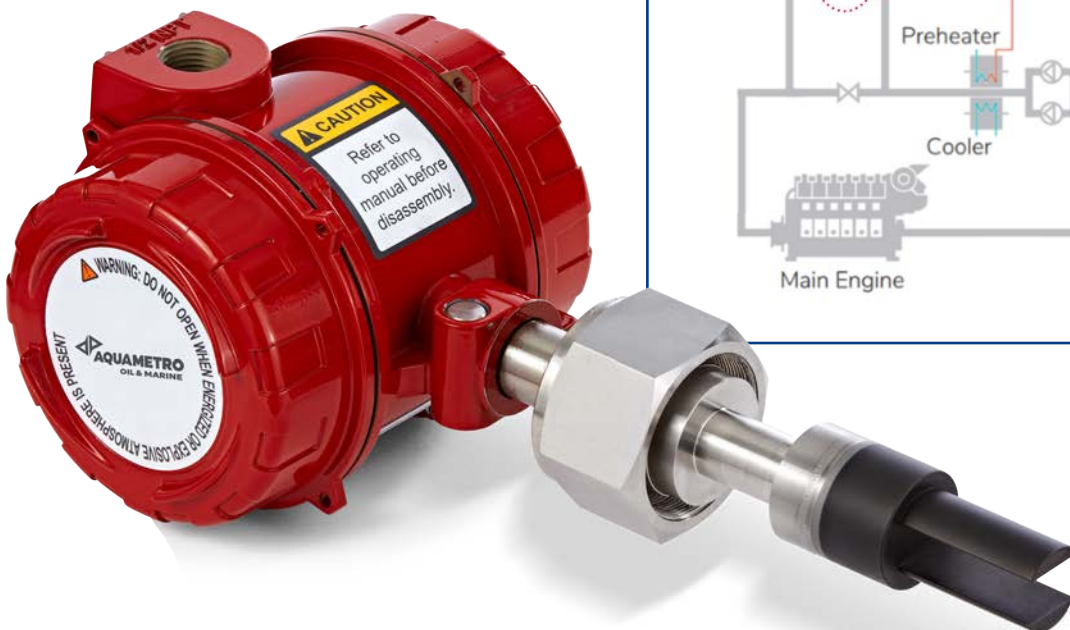
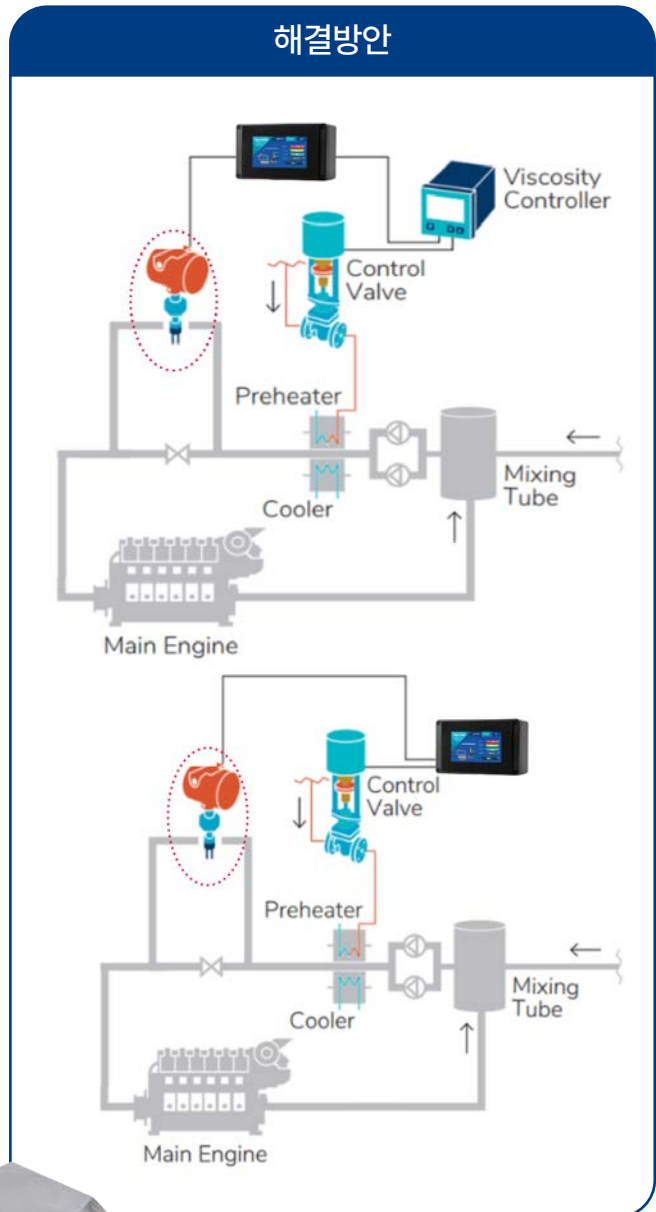

Noah SBMA

설치 실적 & 현장 적용 사례

HMM

- NAKAKITA 시스템 SBM으로 교체
- 시스템 교체 1기당 3시간 소요, 3척 6기 교체 완료

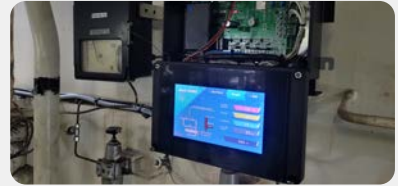
**KLC SM**

- 컨테이너선 2년간 실증 운항으로 신뢰성 검증
- 도크 내 2척 SBM 8기 교체 완료
- 기존 제품 수리 불가 상황에서 6시간 내 교체
- 현재 14기 점도 자동 시스템 안정화 성공



HJ중공업

- 신조 컨테이너 2척 4기 시운전 완료
- 옵션 4척 8기 추가 계약 체결 (N286/287/288/289)
- 조선소 레퍼런스 확보

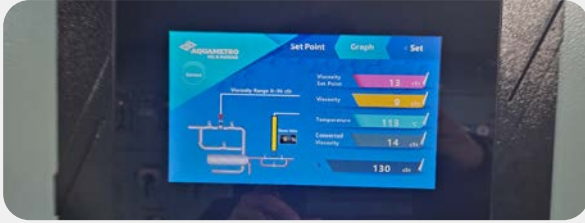

SK해운

- SK해운 도입 검토 완료
- 초기 점검 선박 적용 완료 전 선단 확대



고객사



현대상선



SM그룹



SK해운



아쿠아메트로



STX마린서비스(주)



한국해양수산연수원



한국조선해양기자재연구원



OCEANCARE
(주)광문오션케어



다나오스 (예정)



HJ중공업



케이조선



조달청 혁신제품 지정

Noah SBMA

인증 및 지식 재산권

SCM은 기술적으로 검증된 신뢰성 있는 제품입니다.



특허증 10-2673206
[선박유 관리 장치 및 그 방법]



특허증 제 10-2764670호
선박연료 시스템을 관리하기 위한
선박용 제어장치 및 그방법

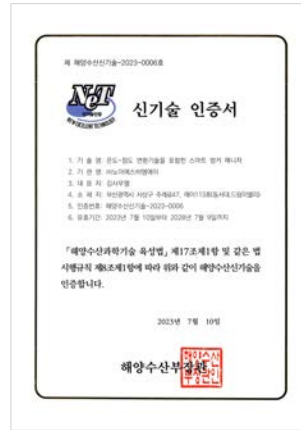

해양수산신기술-2023-0006호



혁신제품 지정 인증서



CE인증서



GERMAN CERT-01



GERMAN CERT-02



GERMAN CERT-03



GERMAN CERT-04



KC 인증서_SCM-01



KC 인증서_SCM-02



벤처기업 확인서

투자 회수 기간 (ROI) 경제성 분석

항목	기준	근거
연간 연료비 (선박 1척)	73.8억 원	HMM·SK해운 평균
SCM 설치비	2,500만 원 (1세트)	사용자 제공 기준
연료 효율 향상율	2.5% ~ 4.0%	점도 · 온도 안정화 효과
설치시간 단축 효과	60h → 3h (운항 손실 57h 절감)	브로슈어 실적 수치
운항손실비용 (컨테이너선)	약 4,300만 원/일	IR자료 기준

ROI 그래프

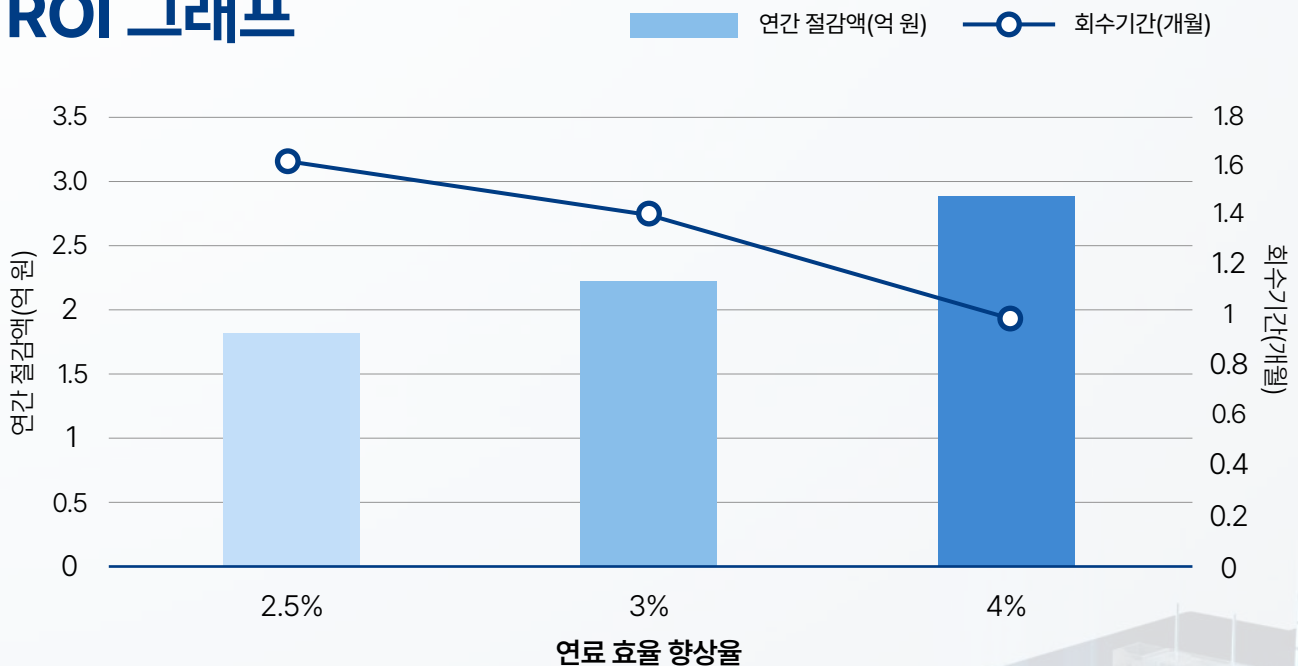

SCM 설치비

2,500만원

연간

1.8 ~ 2.9억 원 절감

설치 후 1~2개월 내

투자비 전액 회수 가능연료 효율 향상만으로 투자 대비 **10배 이상의 경제성 확보**

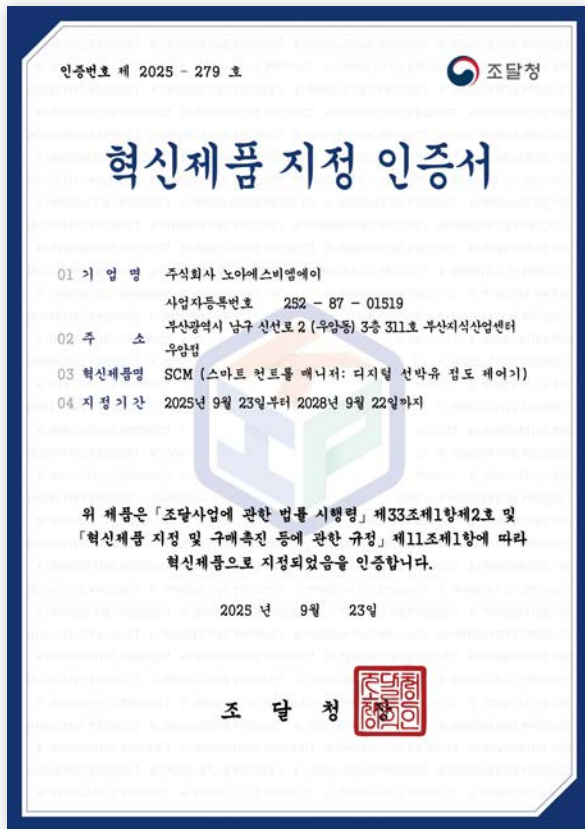

혁신제품이란?

공공서비스의 향상과 기술혁신을 위하여 공공성, 혁신성 등 심의를 거쳐 지정됩니다.
 유형1(우수연구제품, 혁신형 공공조달 인증제품), 유형2(혁신신제품)이 있습니다.

조달청 '혁신제품' 구매혜택은?

- ◆ **국가계약법 · 지방계약법상 금액의 제한 없는 수의계약 대상**
 - ※ 국가계약법 시행령 제26조 제1항 제5호 사목, 지방계약법 시행령 제25조 제1항 제8호 다목
- ◆ **구매담당자의 구매면책 제도적 장치로 혁신제품 구매 지원**
 - ※ 조달사업에 관한 법률 제27조 제4항 : 고의 · 중과실이 입증되지 않는 경우 구매면책
- ◆ **혁신제품 구매목표비율 및 기관평가 달성 가능**
 - ※ 조달청 혁신제품 구매지침 제27조 제4항 : 중과과실이 입증되지 않는 경우 구매면책
- ◆ **우선구매 대상 기술개발제품에 포함**
 - ※ 판로지원법 제13조, 판로지원법 시행령 제12조에 따라 공공기관 등은 중소기업제품 구매금액의 15% 이상을 기술개발제품으로 구매해야 함(총 13조)
- ◆ **조달청 예산으로 구매하여 초기 혁신제품 시범사용 가능**
- ◆ **혁신장터 플랫폼을 통해 혁신제품 검색 및 구매 가능 (나라장터 계약 시스템 연계)**
- ◆ **혁신제품 구매기관 중 우수기관과 담당자를 선정하여 포상 (연 1회)**

Noah SBMA

NOAH SBMA Co., Ltd.

부산광역시 남구 신선로 2, 311호 부산지식산업센터 우암점

Tel +82-51-328-9477

Fax +82-51-980-0630

E-mail sbm@noahms.com